



PIANO STRUTTURALE COMUNALE

Tav 3d. CLASSIFICAZIONE DEI SUOLI Sant'Anna e Rosito

Elaborato modificato a seguito di controdeduzioni alle osservazioni
data di elaborazione - Luglio 2015 scala 1:5.000

Commissione Prefettizia
Dott.ssa Maria Carolina Ippolito

Segretario generale
Dott.ssa Stefania Tutino

Progettista
arch. Sergio Dinale con arch. Kristiana D'Agnolo

d.r.i.
DIPARTIMENTO REGIONALE
INGEGNERIA

Studio geologico

Dott. Geol. Beniamino Tenuta
Dott. Geol. Beniamino Cairà
Dott. Geol. Giuseppe Melchionda
Dott. Geol. Massimo Aita
Dott. Geol. Domenica Liporace

Studio agronomico
Dott. Agr. Antonio Pucci

Studio Storico
Prof. Giuseppe Condello

Valutazione Ambientale Strategica
Ing. Sara Balduino

Responsabile area urbanistica
Geom. Giovanni della Rovere

Ufficio di piano

Geom. Pietro Caterisano
Geom. Gaetano Ciampà
Geom. Francesco Federaro
Geom. Angelo Manna
Geom. Giuseppe Stirparo

Allegato
8/2022
La Commissione Straordinaria
Municipale - Sanfiscato - Consolo
Il Dirigente dell'Area Urbanistica
Arch. Benincasa
APPROVATO CON DELIBERA DELLA COMMISSIONE STRAORDINARIA
CON IL POTERE DEL CONSIGLIO COMUNALE
N° 3 DEL 15/02/2022

Vincoli tutori

- Fascia costiera (vincolo QTR)
- Territori contermini ai laghi
- Fiumi, torrenti, corsi d'acqua 150 ml
- Siti rete Natura 2000 SIC
- Siti rete Natura 2000 ZPS
- calanchi
- Beni culturali art.10 Dlgs 42/2004
complesso Villa Margherita e parco
- Architetture e paesaggi rurali e del lavoro
Rosito
San Leonardo
- Architetture religiose
Santuario di San Leonardo - Convento S.S. Crocifisso - chiesa S.S. Annunziata
chiesa delle Monache - chiesa di San Rocco - chiesa della Pietà
- Opere fortificate
Torre di San Leonardo
- Fascia di rispetto aeroportuale
- Perimetro pista aeroporto
- siti di interesse archeologico
- Intorni dei beni paesaggistici, culturali e identitari

Vincoli inibitori

- Aree costiere non antropizzate (vincolo QTR)
- Fiumi, torrenti, corsi d'acqua 10 ml
- Territori coperti da foreste e da boschi
- Fascia di rispetto cimiteriale
- Fascia di rispetto ferroviario
- Fascia di rispetto stradale
- Fascia di rispetto dei parchi eolici

Aree con classe di fattibilità 4 dello studio geologico

nr Edifici entro la fascia dei 30 m dal limite demaniale
di cui all'art.55 del Codice della Navigazione

Aree interessate da attività della Protezione Civile

- aree popolazione
- aree prima attesa
- aree soccorso elicottero
- aree soccorritori
- E4 - aree boscate
- E6 - aree soggette a usi civili
- Aree percorse dai fuochi

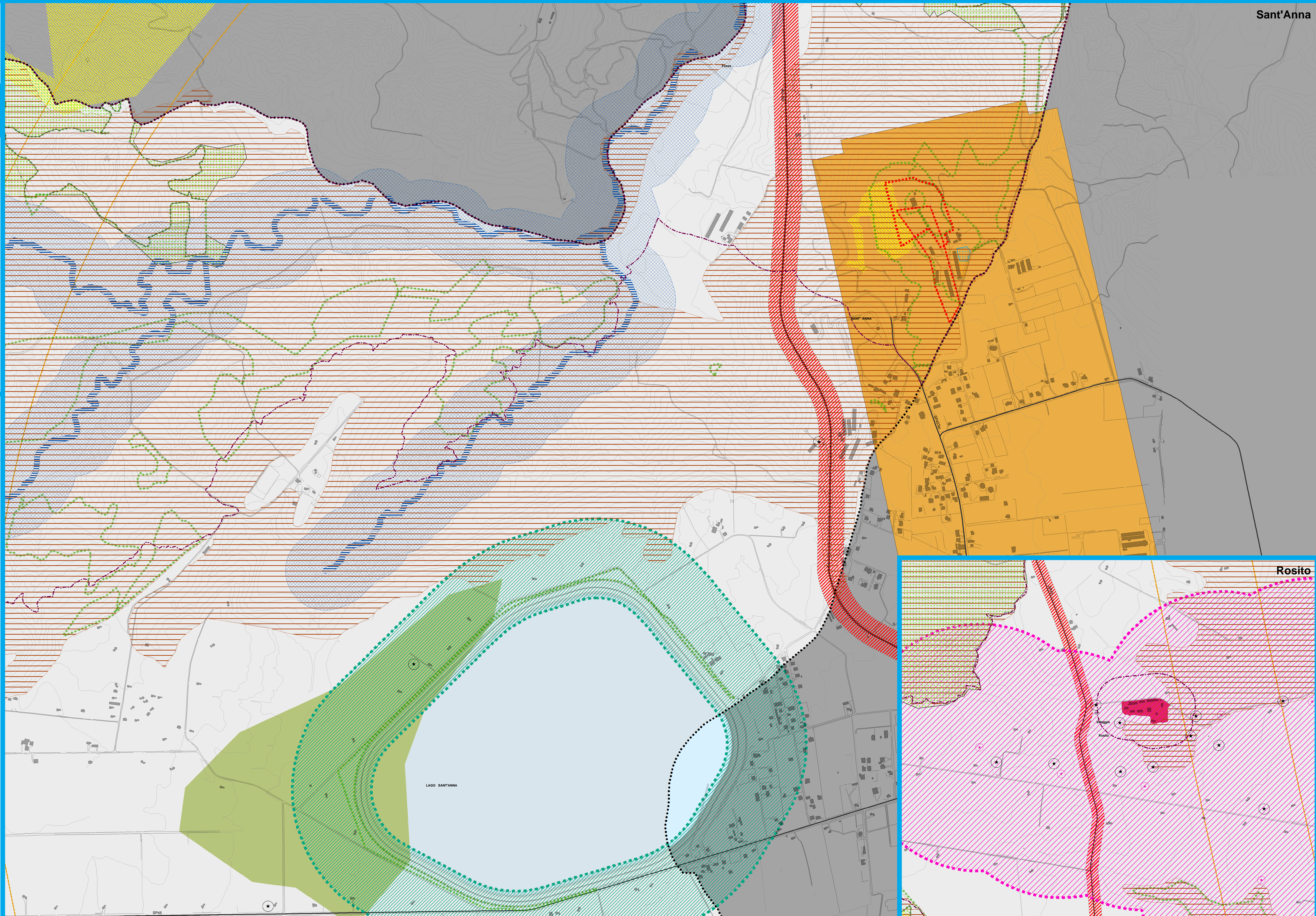

Sant'Anna

Rosito