

**PIANO STRUTTURALE COMUNALE**

**Tav 4b. RETE IDRICA E FOGNARIA - stato di fatto**  
Dettagli

Elaborato invariato rispetto alla versione adottata  
data di elaborazione - Luglio 2015 scala 1:7.500

Commissario Prefettizio  
Dott.sa Maria Carolina Ippolito

Segretario generale  
Dott.sa Stefania Tutino

Progettista  
arch. Sergio Dinale con arch. Kristiana D'Agnolo

Studio geologico  
Dott. Geol. Beniamino Tenuta  
Dott. Geol. Beniamino Cairi  
Dott. Geol. Giuseppe Melchionda  
Dott. Geol. Massimo Aita  
Dott. Geol. Domenico Liporace

Studio agronomico  
Dott. Agr. Antonio Pucci

Studio Storico  
Prof. Giuseppe Condello

Valutazione Ambientale Strategica  
Ing. Sara Balduino

Responsabile area urbanistica  
Geom. Giovanni della Rovere

Ufficio di piano  
Geom. Pietro Caterisano  
Geom. Gaetano Ciampà  
Geom. Francesco Foderaro  
Geom. Angelo Manna  
Geom. Giuseppe Striparo

Allegato 15/2022  
La Commissione Straordinaria  
Mancino - Baruffano - Conso  
Il Dirigente dell'Area Urbanistica  
Arch. Stefania  
APPROVATO CON DELIBERA DELLA COMMISSIONE STRAORDINARIA  
CON I POTERI DEL CONSIGLIO COMUNALE  
N° 3 DEL 15/02/2022

- confine comunale
- rete idrica principale
- impianti e serbatoi rete idrica
- condotta fognaria principale
- depuratori
- nucleo di antica formazione
- urbanizzato
- non urbanizzato
- non urbanizzato - spiaggia
- mare - lago
- ferrovia
- ferrovia - galleria

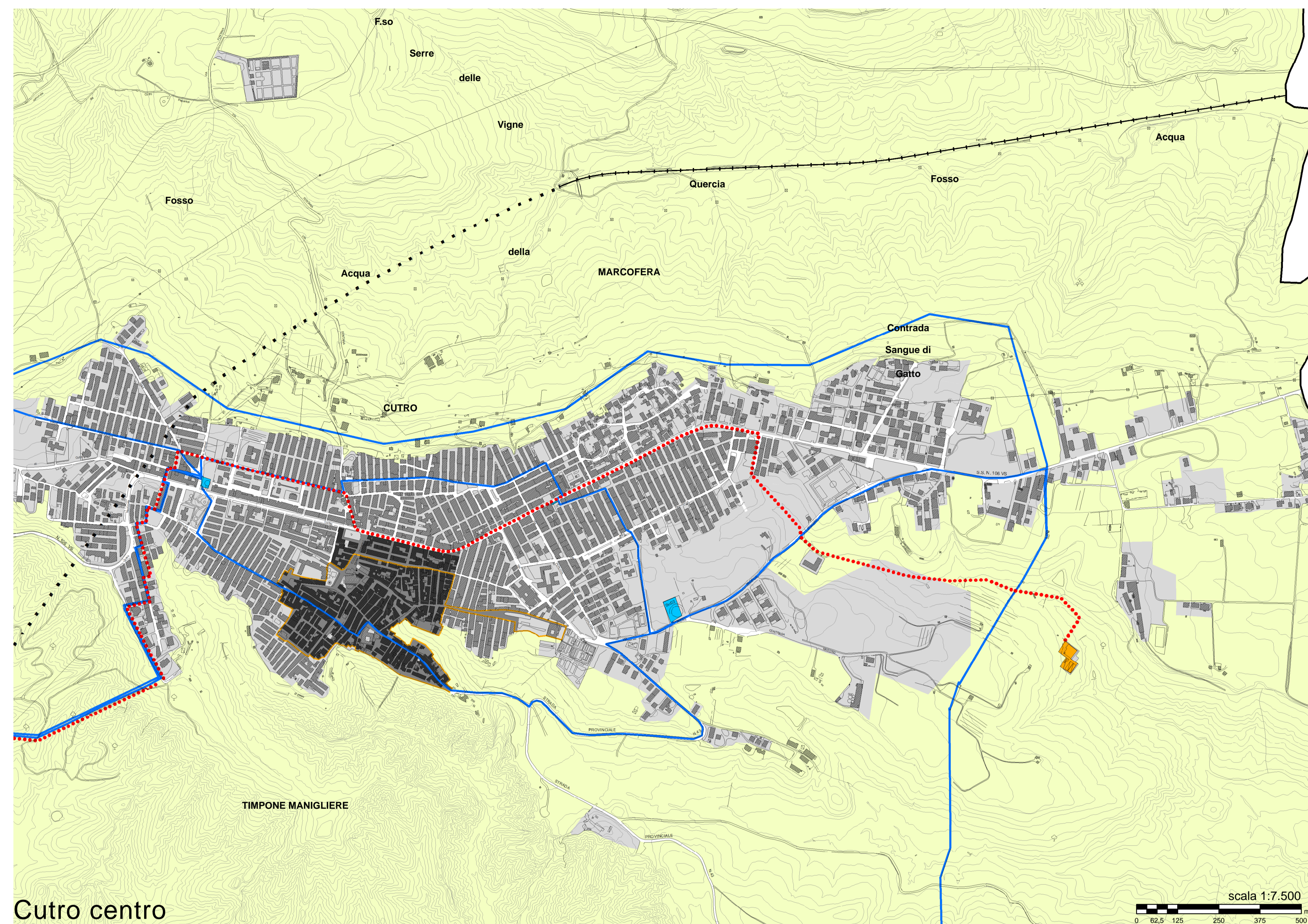

Cutro centro

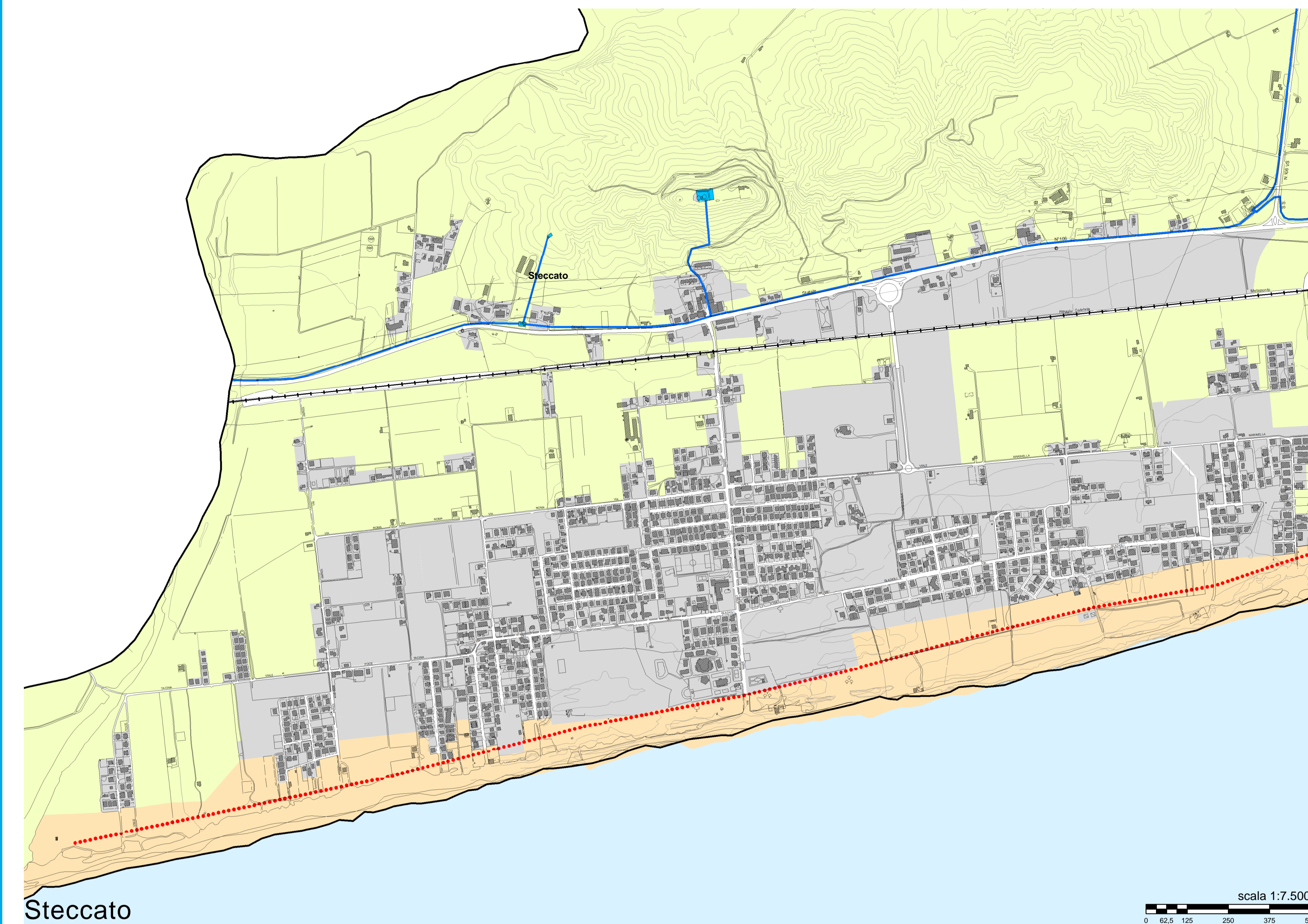

Steccato

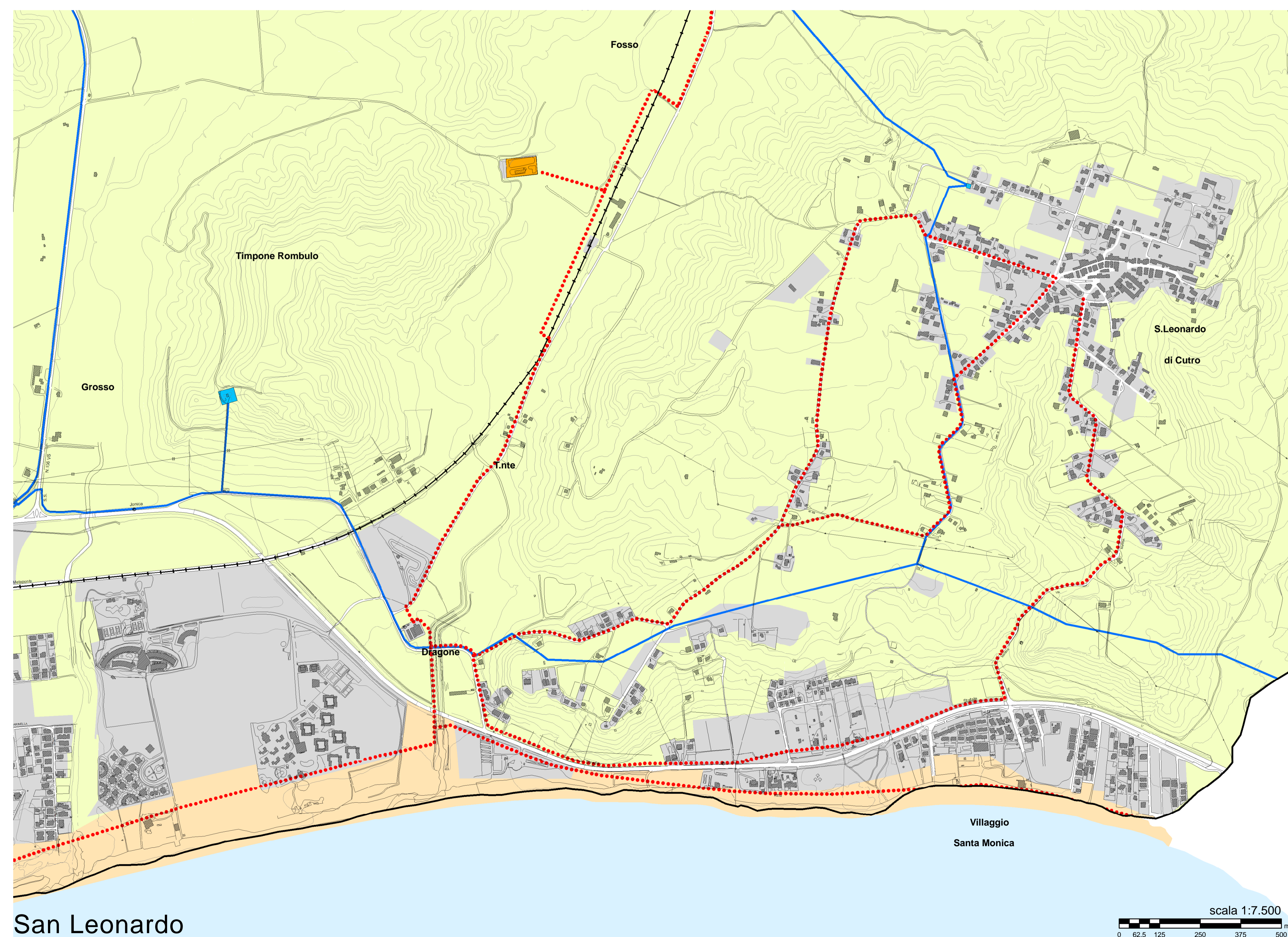

San Leonardo

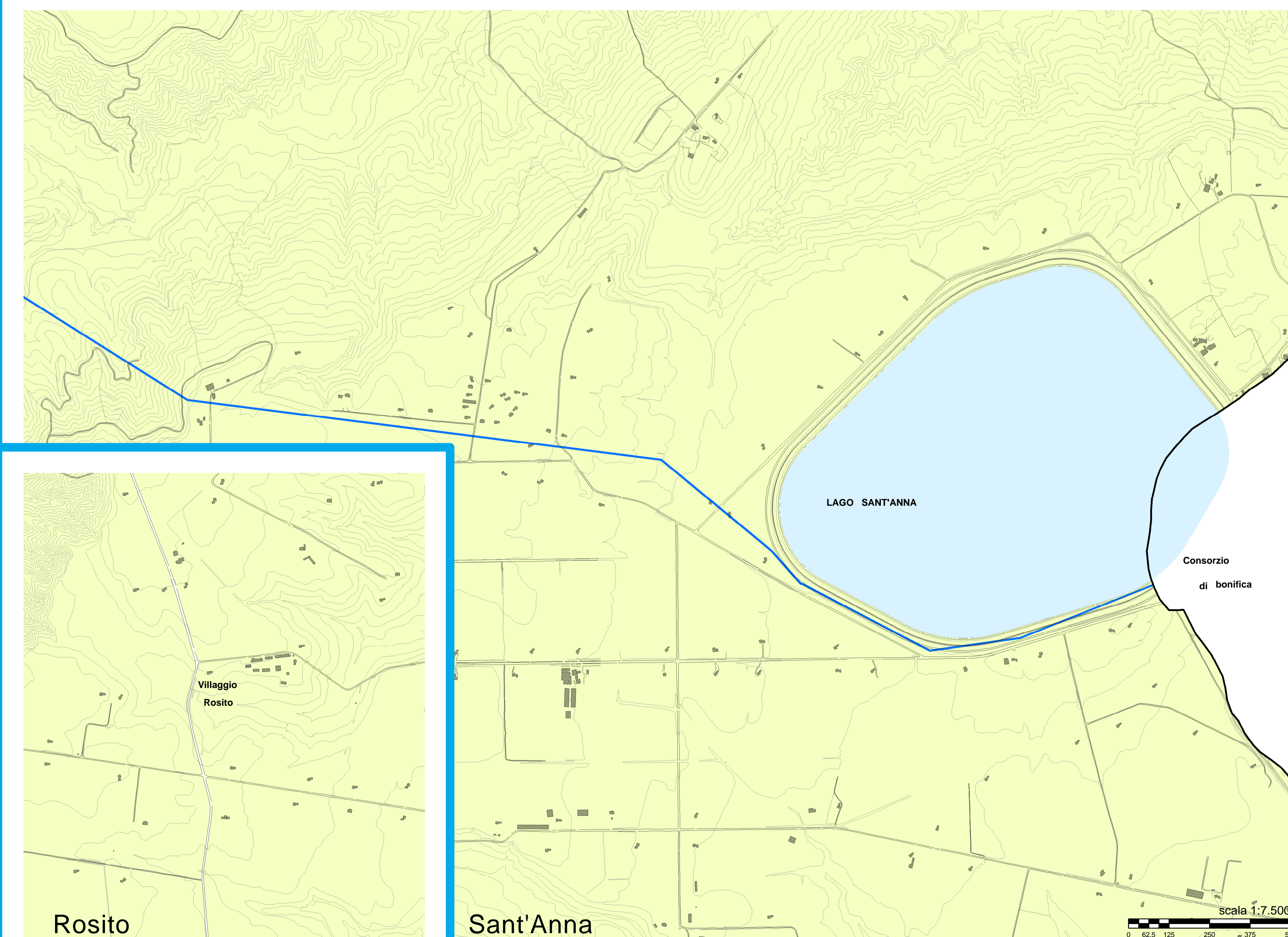

Rosito

Sant'Anna